## ***Для иногородних:***

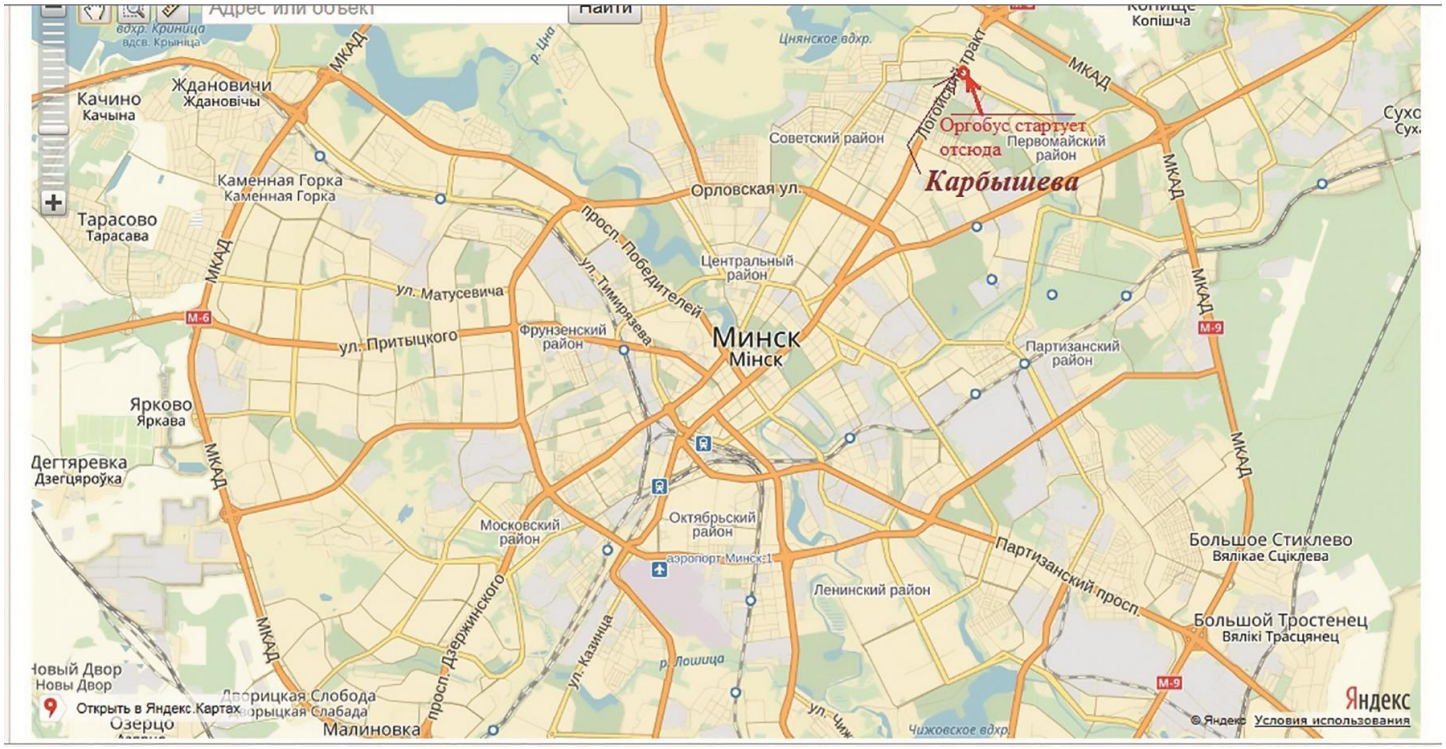


**До о.п. Карбышева можно добраться** с Института Культуры, Минск-Восточного и Центрального вокзалов - следующим образом:

- на метро доезжаем до остановки «Площадь Якуба Коласа», красная (Московская) ветка;
- выходим из метро ПРОТИВ движения поезда и направо
- из перехода поднимаемся на трамвайную остановку В НАПРАВЛЕНИИ Зелёный Луг (левая сторона перехода)
- садимся на ЛЮБОЙ трамвай, едем до конечной (Зелёный Луг)
- выходим из трамвая, движемся по ходу движения (вдоль улицы по которой ехали), переходим дорогу, снова движемся (по правую руку стойбище автобусов), снова переходим дорогу.
- Чуть вперёд и левее видим крупную остановку с людьми и киосками – это Карбышева.

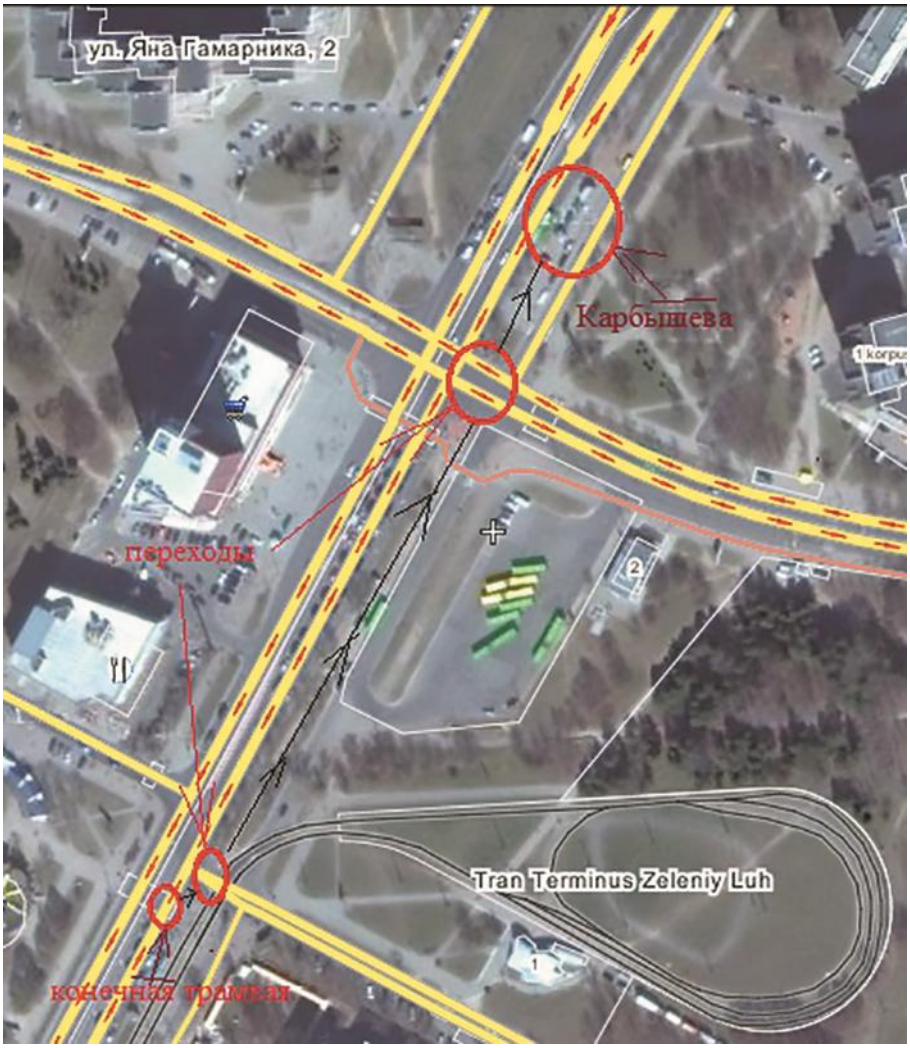
ул. Яна Гамарника, 2
Карбышева
переходы
Tran Terminus Zeleniy Luh
конечная трамвая